



CARNET DE RÉVISIONS

TUTORAT SANTÉ STRASBOURG

Deuxième Semestre

Année universitaire 2021-2022

CHER.E LSPS,

Nous savons à quel point l'organisation est primordiale à ta réussite.

C'est pourquoi le Tutorat Santé Strasbourg t'a créé ce Carnet de Révisions.

Tu y retrouveras :

- Un **Listing des chapitres** de tes U.E.s du deuxième semestre, pour te permettre de garder un œil sur tes révisions, et voir rapidement ce qu'il faut que tu révises en priorité,
- Un **Suivi des séances de tutorat**, pour t'aider à prendre conscience de ce que tu as accompli et de ce qu'il te reste à accomplir,
- Un **Suivi des examens blancs**, pour t'aider à dégager tes points faibles et tes points forts, ainsi que ta progression,
- Un **Semainier**, pour t'aider à mieux planifier et visualiser ta semaine,
- Une **To Do List**, pour noter ce que tu as à faire,
- Une **Liste des retards**, pour noter ce que tu n'as pas réussi à faire dans ta journée,
- Un **Calendrier mensuel**, pour visualiser d'une manière plus globale les événements importants de ton année, qu'ils soient universitaires ou personnels.

Ces documents sont à ta disposition pour te permettre d'optimiser ton temps, et de suivre tes révisions, tes résultats, et ta progression tout au long de ton année de LSpS.

Nous espérons sincèrement que ce Carnet de Révisions te sera utile.

Nous te souhaitons de bonnes révisions !

L'équipe du T2S



LISTING DES COURS PAR U.E.

Deuxième Semestre

UE4

UE5

UE6

UET

UE4 – LISTE DES COURS

Enseignant(e)s	Cours	Nombre d'heures de cours	Vu	Revu	Appris	Révisions	Annales
----------------	-------	--------------------------	----	------	--------	-----------	---------

Bioénergétique et environnement

Pre. Charloux	Bioénergétique						
Dr. Dumont	Biodiversité						

Embryologie

Pr. Mark	La fécondation						
	Segmentation et blastulation						
	Nidation						
	Pré-gastrulation						
	Gastrulation						
	Neurulation et modelage du mésoderme						
	Réalisation de la forme du corps						
	Dérivés des 3 feuillets primitifs						
	Le développement des annexes						
	TD : Les jumeaux						

Anatomie

Pr. Clavert	Introduction à l'anatomie						
	Les os						
	Les articulations						
	Les muscles						
	Les membres						
	Parois du tronc						
	L'appareil uro-génital						
	Organes des sens						
Dr. Koch	Le cœur et l'appareil circulatoire						
	L'appareil respiratoire						
	L'appareil digestif						
	Tête et cou						
	Le système nerveux						
Pr. Taddei	Le système dentaire						

UE5 – LISTE DES COURS

Enseignants	Cours	Nombre d'heures de cours	Vu	TD	Appris	Révisions	Annales
-------------	-------	--------------------------	----	----	--------	-----------	---------

Biologie Cellulaire

Dr. Lavaux	Origine de la vie						
	Système endomembranaire						
	Application en biologie cellulaire						
M. Lehmann	Cytosquelette						
	Application en biologie cellulaire						
M. Guérin	Mitochondrie						
Pr. Viville	Cycle cellulaire						
Pre. Beau-Faller	Communication cellulaire						
M. Miguet	Vie cellulaire						

Histologie

Dre. Antal	Méthodes d'études en histologie						
	Tissus épithéliaux						
	Tissus de soutien						
	Organisation générale de la cellule						

Attention ! : Les noms des cours de Dre. Antal sont ceux de l'année précédente. Pensez à vérifier la concordance avec vos chapitres.

UE6 – LISTE DES COURS

Enseignants	Cours	Nombre d'heures de cours	Vu	TD	Appris	Révisions	Annales
Pr. Didier	Électrostatique						
	Mécanique						
	Optique géométrique						
	Optique corpusculaire						
Dr. Agin	Thermodynamique						
Dr. Reisch							
Dr. Bund	Thermodynamique (Gaz parfaits)						
Dr. Blondet	Mécanique des fluides						
Dr. Impérial	Radioactivité						
Pr. Geny	Transports membranaires						

UET - LISTE DES TD

TD	Nombre d'heures de cours	Vu	Revu	Appris	Révisions	Annales
----	--------------------------	----	------	--------	-----------	---------

SHS

TD 1	2					
TD 2	2					
TD 3	2					
TD 4	2					
TD 5	2					
TD 6	2					

PPP

TD 1	1,5					
TD 2	1,5					
TD 3	1,5					
TD 4	1,5					
TD 5	1,5					
TD 6	1,5					
TD 7	1,5					



SUIVI

Deuxième Semestre

Séances de tutorat
Examens blancs

SUIVI DES SÉANCES DE TUTORAT – SEMESTRE 2



	Séance faite	Notion.s à retravailler	Notion.s maîtrisée.s	Note obtenue	Remarques
UE4 9 + 10/02	<input type="checkbox"/>				
UE6 23 + 24/02	<input type="checkbox"/>				
UE5 2 + 3/03	<input type="checkbox"/>				
UET 9 + 10/03	<input type="checkbox"/>				
UE4 16 + 17/03	<input type="checkbox"/>				
UE6 23 + 24/03	<input type="checkbox"/>				
UE5 30 + 31/03	<input type="checkbox"/>				
UET 6 + 7/04	<input type="checkbox"/>				
UE6 20 + 21/04	<input type="checkbox"/>				
UE4 27 + 28/04	<input type="checkbox"/>				
UE5 4 + 5/05	<input type="checkbox"/>				

SUIVI DES EXAMENS BLANCS – SEMESTRE 2



EXAMEN BLANC	Fait	Notion.s à retravailler	Notion.s maîtrisée.s	Note obtenue	Remarques
N°1 Bloc santé 14-18/02	<input type="checkbox"/>				
N°2 Bloc Santé 22/03	<input type="checkbox"/>				
N°3 Bloc santé 3/05	<input type="checkbox"/>				



ORGANISATION PERSONNELLE

Semainier
To Do List
Mon Retard
Calendrier Mensuel

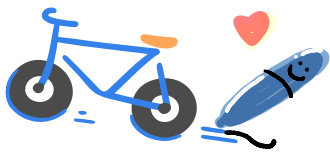

SEMAINIER

Heure	SAMEDI	DIMANCHE	MERCREDI	JEUDI	VENDREDI	SAMEDI	DIMANCHE

Notes

TO DO LIST



		Temps estimé	Date butoir
<input type="radio"/>			
<input type="radio"/>			
<input type="radio"/>			
<input type="radio"/>			
<input type="radio"/>			
<input type="radio"/>			
<input type="radio"/>			
<input type="radio"/>			
<input type="radio"/>			
<input type="radio"/>			
<input type="radio"/>			
<input type="radio"/>			
<input type="radio"/>			
<input type="radio"/>			
<input type="radio"/>			
<input type="radio"/>			
<input type="radio"/>			
<input type="radio"/>			
<input type="radio"/>			
<input type="radio"/>			



MON RETARD

En retard	Temps estimé	À avoir fini d'ici le	
			<input type="radio"/>
			<input type="radio"/>
			<input type="radio"/>
			<input type="radio"/>
			<input type="radio"/>
			<input type="radio"/>
			<input type="radio"/>
			<input type="radio"/>
			<input type="radio"/>
			<input type="radio"/>
			<input type="radio"/>
			<input type="radio"/>
			<input type="radio"/>
			<input type="radio"/>
			<input type="radio"/>
			<input type="radio"/>
			<input type="radio"/>
			<input type="radio"/>
			<input type="radio"/>
			<input type="radio"/>
			<input type="radio"/>

FEVRIER 2022



LUNDI	MARDI	MERCREDI	JEUDI	VENDREDI	SAMEDI	DIMANCHE
	1	2	3	4	5	6
7	8	9	10	11	12	13
14 Vacances universitaires	15	16	17	18	19	20
21	22	23	24	25	26	27
28						

Notes :

MARS 2022



LUNDI	MARDI	MERCREDI	JEUDI	VENDREDI	SAMEDI	DIMANCHE
	1	2	3	4	5	6
7	8	9	10	11	12	13
14	15	16	17	18	19	20
21	22	23	24	25	26	27
28	29	30	31			

Notes :

AVRIL 2022



LUNDI	MARDI	MERCREDI	JEUDI	VENDREDI	SAMEDI	DIMANCHE
				1	2	3
4	5	6	7	8	9	10
11	12	13	14	15 Vendredi Saint	16 Vacances universitaires	17 Pâques
18 Lundi de Pâques	19	20	21	22	23	24
25	26	27	28	29	30	

Notes :

MAI 2022



LUNDI	MARDI	MERCREDI	JEUDI	VENDREDI	SAMEDI	DIMANCHE
						Fête du Travail
2	3	4	5	6	7	Victoire 1945
9	10	11	12	13	14	15
16	17	18	19	20	21	22
23	24	25	Ascension	27	28	29
30	31	<p><u>Notes :</u></p>				

JUIN 2022



LUNDI	MARDI	MERCREDI	JEUDI	VENDREDI	SAMEDI	DIMANCHE
		1	2	3	4	5
6 Lundi de Pentecôte	7	8	9	10	11	12
13	14	15	16	17	18	19
20	21	22	23	24	25	26
27	28	29	30			

Notes :